VARIACION DEL NIVEL DE EMBALSE PARA LA CRECIENTE SEGUN C. N. E. H. 150 EN RINCON DEL BONETE

La: cotas de embalse son las del proyecto de 1933; o sea que la cota indicada +80.00 corresponde actualmente a +79.34.-

LAS CURVAS a,b,c SE CALCULARON CON LAS COMPUERTAS TOTALMENTE ABIERTAS Y LAS RESTANTES d y e CON LAS COMPUERTAS PARCIALMENTE ABIERTAS MANTENIENDO EL NIVEL CONSTANTE, HASTA EL PUNTO A EN QUE SE ABREN TOTALMENTE.-

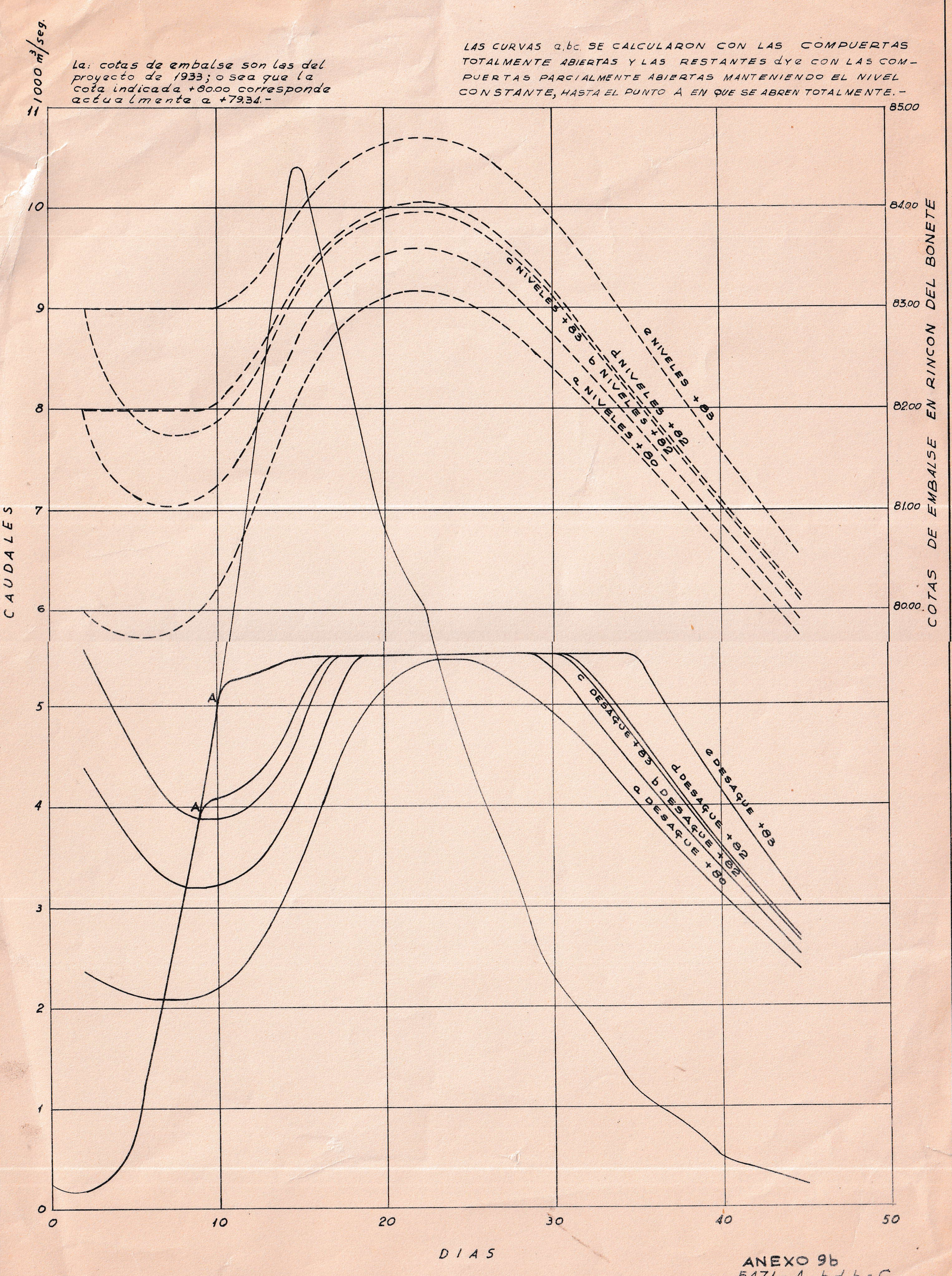

ANEXO 9b
5471-A-bdb-C